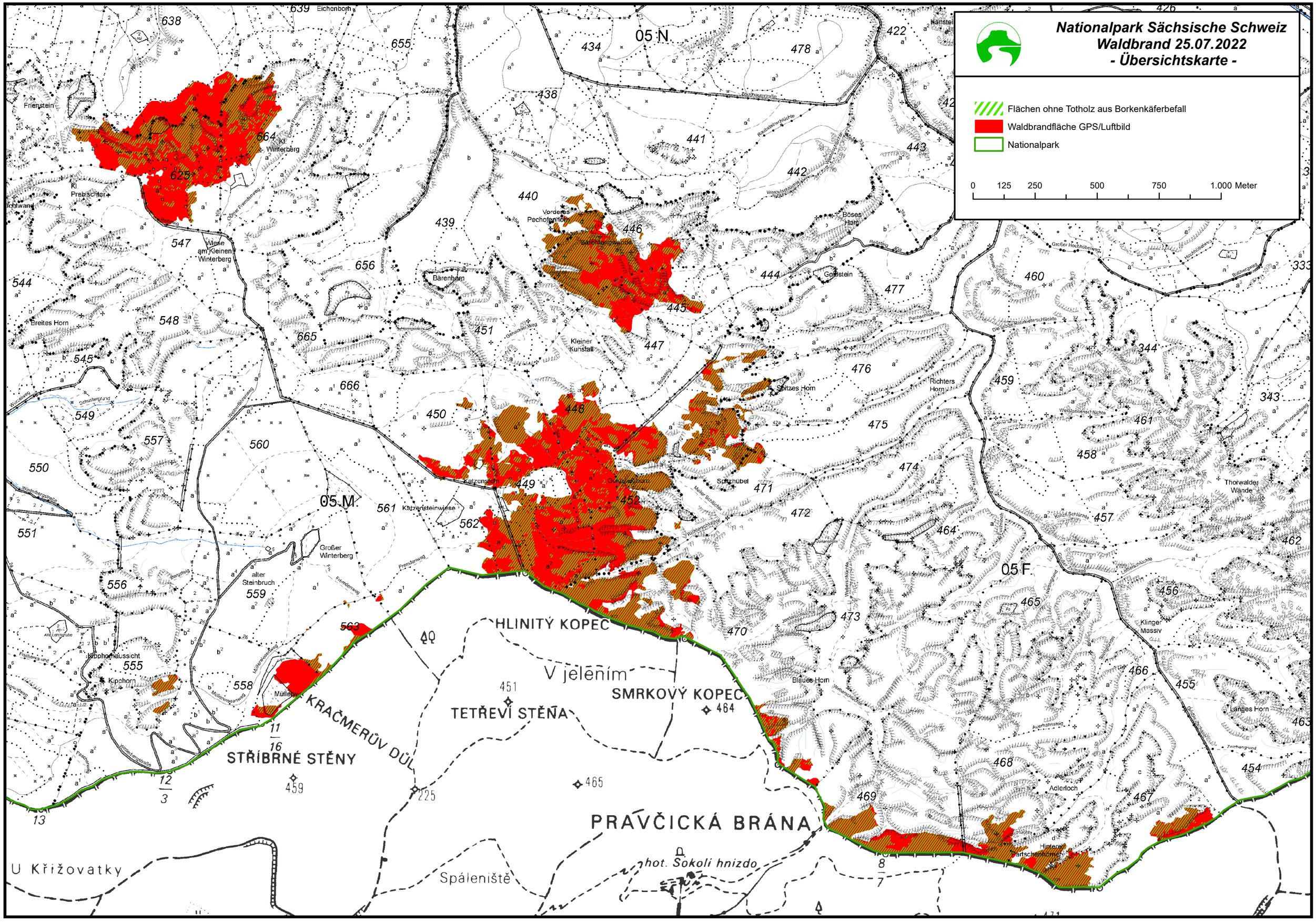
Nationalpark Sächsische Schweiz
Waldbrand 25.07.2022
- Übersichtskarte -
Flächen ohne Totholz aus Borkenkäferbefall
Waldbrandfläche GPS/Luftbild
Nationalpark
0 125 250 500 750 1.000 Meter
05 N
05 M
05 F
HLINITÝ KOPEC
V jelením
SMRKOVÝ KOPEC
TETŘEVÍ STĚNA
KRAČMERŮV DŮL
STŘÍBRNÉ STĚNY
PRAVČICKÁ BRÁNA
hot. Sokolí hnízdo
Spáleniště
U Křižovatky
Frienstein
Kl. Winterberg
Kl. Prebischtor
Wiese am Kleinen Winterberg
Breites Horn
Bärenhorn
Vorderes Pechofenhorn
Bärenfangwände
Kleiner Kunstall
Goldstein
Böses Horn
Spitzes Horn
Richters Horn
Spitzhübel
Goldsteinhorn
Katzenstein
Katzensteinwiese
Großer Winterberg
alter Steinbruch
Kipphornaussicht
Kipphorn
Müllerwiese
Thorwalder Wände
Klinger Massiv
Blaues Horn
Langes Horn
Adlerloch
Hintere Partschenhörner