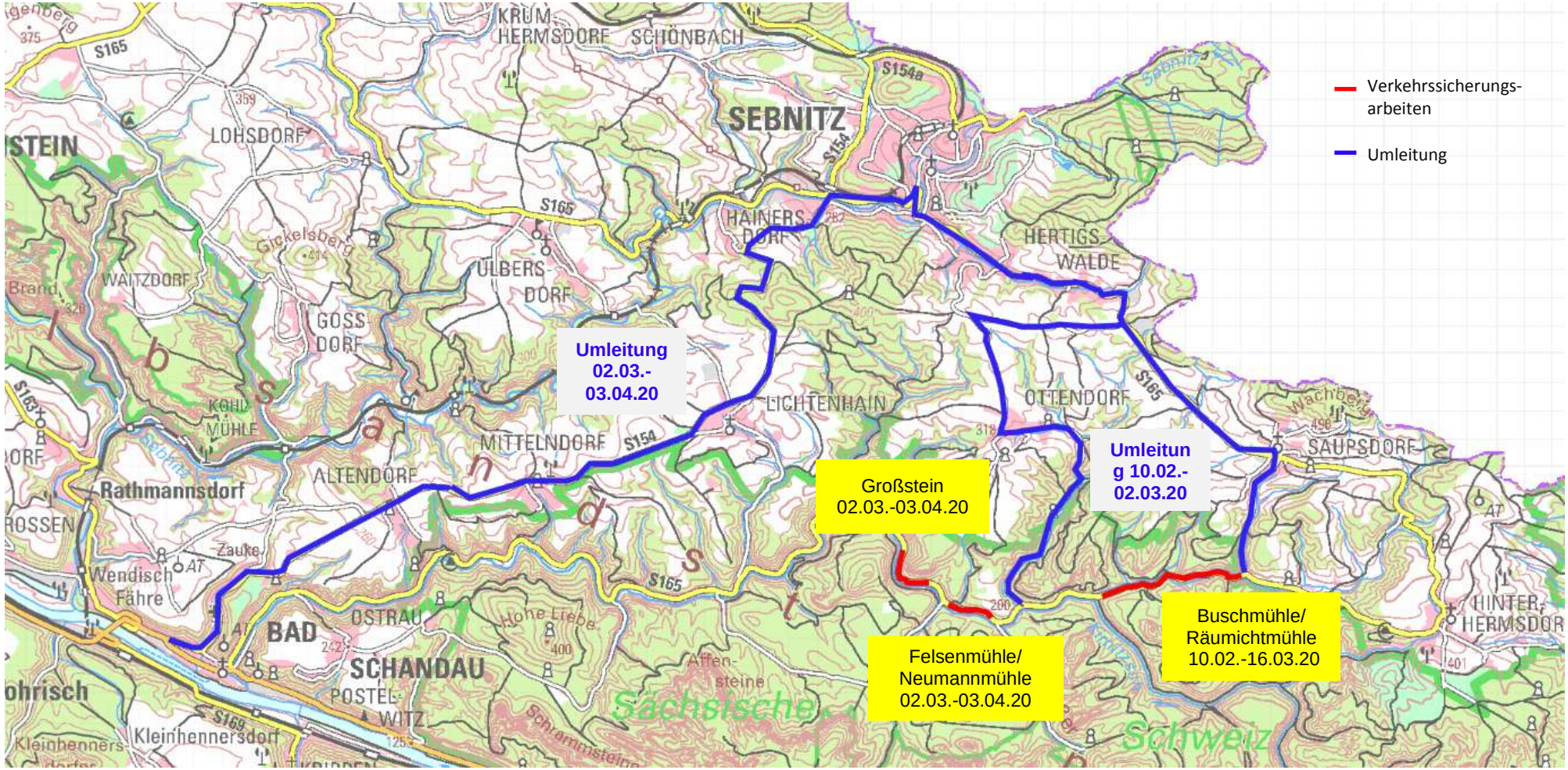
Verkehrssicherungs-arbeiten
Umleitung
Umleitung 02.03.-03.04.20
Großstein 02.03.-03.04.20
Umleitung 10.02.-02.03.20
Felsenmühle/ Neumannmühle 02.03.-03.04.20
Buschmühle/ Räumichtmühle 10.02.-16.03.20
SEBNITZ
KRUM-HERMSDORF
SCHÖNBACH
LOHSDORF
HAINERS-DORF
HERTIGS-WALDE
ULBERS-DORF
GOSS-DORF
WAITZDORF
LICHTENHAIN
OTTENDORF
SAUPSDORF
MITTELNDORF
ALTENDORF
Rathmannsdorf
Wendisch Fähre
BAD SCHANDAU
OSTRAU
POSTEL-WITZ
Kleinhennersdorf
HINTER-HERMSDORF
Sächsische Schweiz
S165
S154
S154a
S163
S169