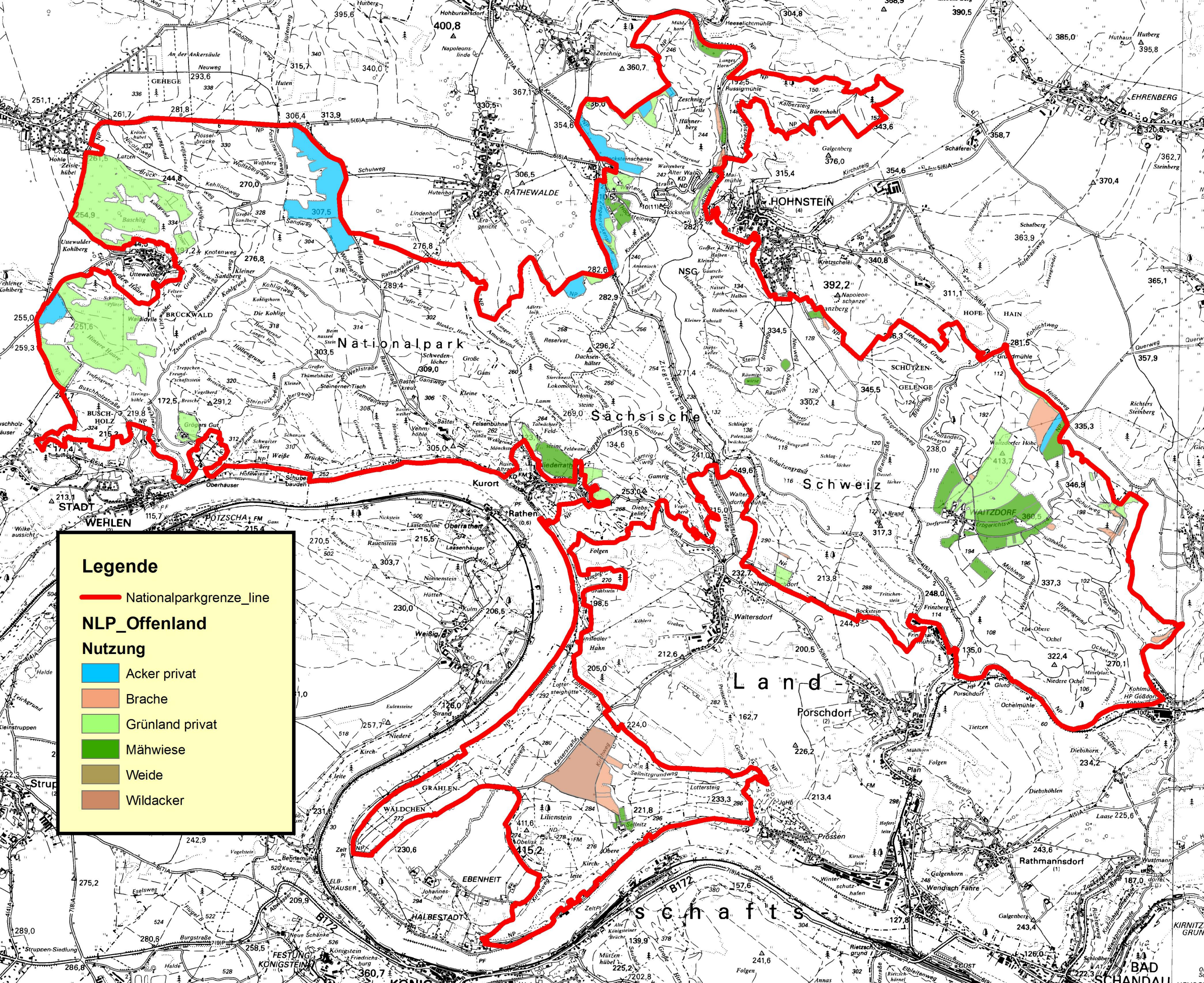
Legende
Nationalparkgrenze_line
NLP_Offenland
Nutzung
Acker privat
Brache
Grünland privat
Mähwiese
Weide
Wildacker
Nationalpark
Sächsische
Schweiz
Land-
schafts
HOHNSTEIN
RATHEWALDE
STADT WEHLEN
Kurort Rathen
WAITZDORF
Porschdorf
Waltersdorf
Lilienstein
EBENHEIT
HALBESTADT
Rathmannsdorf
Wendisch Fähre
Prossen
EHRENBERG
Uttewalde
BRÜCKWALD
Weißig
Struppen-Siedlung